

PRŮKAZ ENERGETICKÉ NÁROČNOSTI BUDOVY

vydaný podle zákona č. 406/2000 Sb., o hospodaření energií, a vyhlášky č. 264/2020 Sb., o energetické náročnosti budov

Ulice, číslo: parc. 1073/4
 PSČ, místo: Jince
 K.ú., parcelní č.: Jince (660281), 1073/4
 Typ budovy: Rodinný dům
 Celková energeticky vztažná plocha: 203

m²

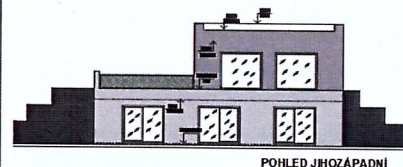

POHLED JHOZÁPADNÍ

KLASIFIKAČNÍ TŘÍDA

Primární energie z neobnovitelných zdrojů
 kWh/(m²·rok)

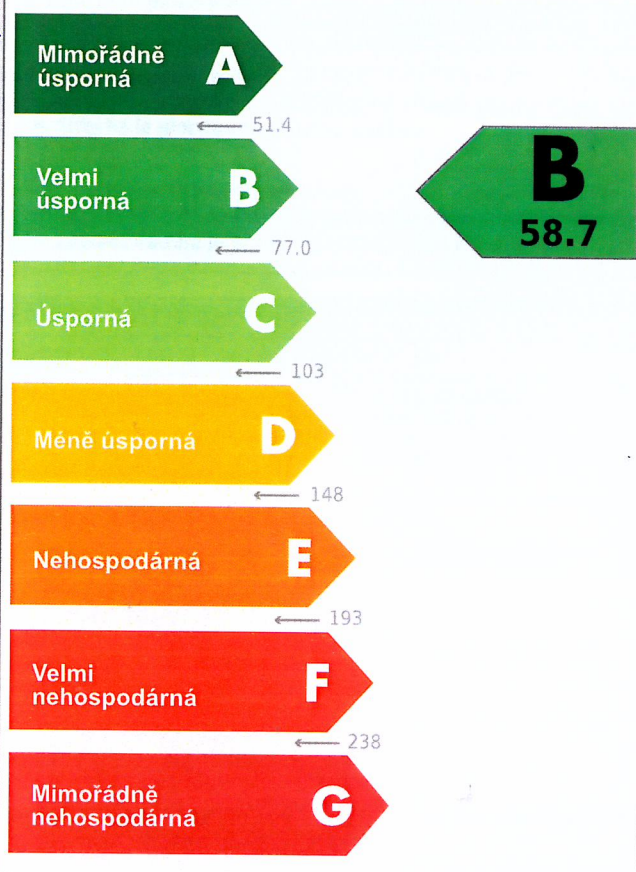

Požadavky pro výstavbu nové budovy do 31.12.2021

jsou **SPLNĚNY**

ROZDĚLENÍ DODANÉ ENERGIE

MWh/rok

Energie okolního prostředí: 6.9
 elektřina: 4.6

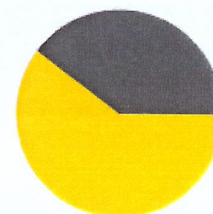

UKAZATELE ENERGETICKÉ NÁROČNOSTI

| | | |
|---|-------------------------------------|----------|
| Průměrný součinitel prostupu tepla budovy | 0.21 W/(m ² ·K) | B |
| Měrná potřeba tepla na vytápění | 32.2 kWh/(m ² ·rok) | |
| Celková dodaná energie | 56.7 kWh/(m²·rok) | A |
| Vytápění | 42.8 kWh/(m ² ·rok) | A |
| Chlazení | - | |
| Nucené větrání | - | |
| Úprava vlhkosti | - | |
| Příprava teplé vody | 11.9 kWh/(m ² ·rok) | A |
| Osvětlení | 2.07 kWh/(m ² ·rok) | A |

Energetický specialista: Ing. Michala Davidová
 Osvědčení č.: MPO-1341
 Kontakt: info@enerco.cz

Ev. č. průkazu: 379719.0
 Vyhотовeno dne: 06.09.2021
 Podpis: